Buggenum · Haelen · Heibloem · Horn · Neer · Nunhem · Roggel
Parochiefederatie
Kana

PAROCHIE-NIEUWSBRIEF

H. Isidorus – Heibloem

H. Martinus – Neer

H. Petrus – Roggel

nummer 80 – oktober 2026

www.federatiekana.nl

Franciscus van Assisi al 800 jaar springlevend

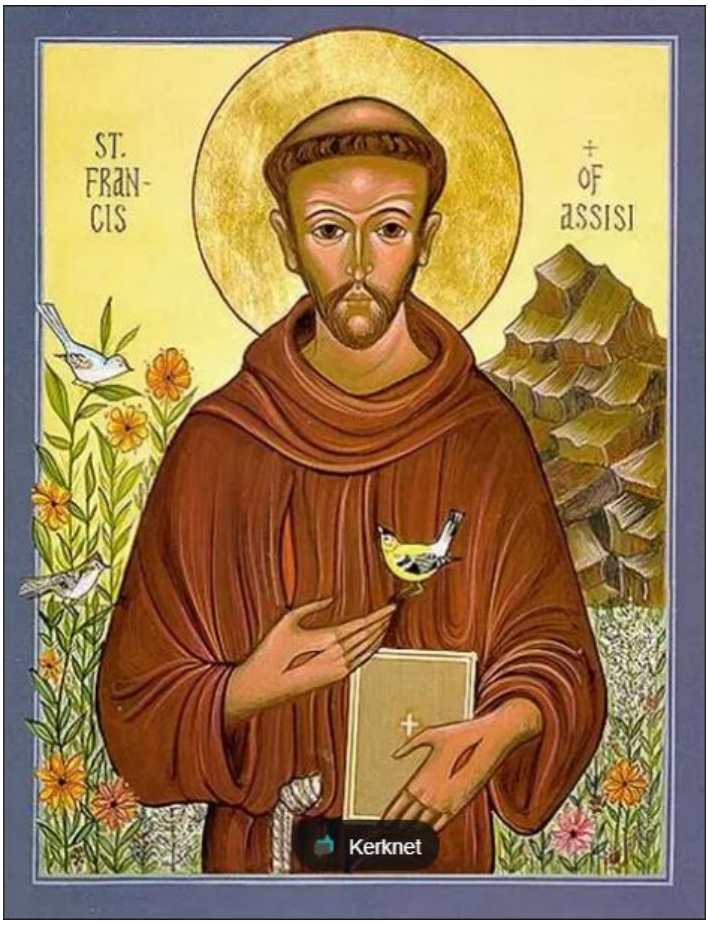

Franciscus van Assisi is een van de grootste en populairste heiligen van de Kerk. Dit jaar is een speciaal jubeljaar aan hem gewijd, omdat het precies 800 jaar geleden is dat hij overleed.

Wat was er zo bijzonder aan deze man dat hij acht eeuwen na zijn dood nog steeds weet te inspireren?

Precies 800 jaar geleden – in de nacht van 3 op 4 oktober 1226 – overleed Franciscus van Assisi, 44 jaar oud. Relatief jong, maar hij had een beweging op gang gebracht die tot in onze tijd onverminderd populair is. Met aandacht voor de armen, de schepping en de vrede. Al twee jaar na zijn dood werd hij heilig verklaard en sindsdien viert de Kerk op 4 oktober het feest van Sint-Franciscus. De franciscaanse familie viert bovendien op de avond van 3 oktober de transitus: de overgang van Sint-Franciscus naar het eeuwige leven.

Vanwege de 800e sterfdag van Franciscus heeft paus Leo XIV heel 2026 uitgeroepen tot een speciaal jubeljaar. Alle gelovigen zijn uitgenodigd om dit hele

jaar in het teken te stellen van het voorbeeld van de man uit Assisi. De paus stelt hem in de eerste plaats voor als een getuige van vrede. In zijn gebed voor dit speciale jubeljaar roept de paus Sint-Franciscus aan als ‘onze broeder die 800 jaar geleden de dood tegemoet ging als een man in vrede’ en noemt hem de broeder die ‘ongewapend de linies van oorlog en misverstand overstak’.

In het gebed vraagt paus Leo de heilige om voorspraak voor de gelovigen om verzoeners, bruggenbouwers en vredestichters te worden. In dit Franciscusjaar is iedereen uitgenodigd om naar het voorbeeld van de heilige van Assisi zelf een voortdurende ‘getuige van vrede’ te worden.

----- TERUGBLIK -----

Korenontmoetingsdag in Roggel

Op **zaterdag 5 september** werd voor de vierde keer de korenontmoetingsdag georganiseerd voor alle kerkkoren in onze federatie. Het doel van deze bijeenkomst is om de onderlinge band te versterken, om samen te leren zingen,



om naar elkaar te luisteren én om van elkáár te leren. Natuurlijk was ook ruimte voor een ‘aangekleed’ kopje koffie. En om samen van gedachten te wisselen over alle vernieuwingen die in het komende jaar op stapel staan.

Het was ook dit jaar weer een gezellige en leerzame ontmoeting. Zo fijn om weer samen te zingen met een ‘groot’ koor. Aan het einde van de dag luisterden alle koorleden samen de H. Mis op in Roggel, met aan het orgel Jean Pierre Steijvers.

Uitstapje acolieten en misdienaars naar Roermond

Op **zaterdag 5 september** verzamelden 18 acolieten en misdienaars van de federaties Kana en Tabor zich, in aanwezigheid van pastoor Rajan, kapelaan Joy en kapelaan Sanchon, voor de kerk in Horn om van daar uit samen naar Roermond te rijden.

Hier werd, voor wie dat wilde, de toren van de Sint-Christoffel-kathedraal beklommen. De beloning van de stevige klim was een fenomenaal uitzicht over de Maasplassen en de stad Roermond.



Daarna stond een rondvaart over de Maasplassen op het programma. Het geslaagde uitje werd afgesloten met een heerlijke BBQ.

Dekenale bedevaart naar Lourdes



De Lourdesreis vanuit dekenaat Thorn zit erop. De groep vanuit ons dekenaat bestond dit jaar uit elf personen, waaronder deken Wim Miltenburg en pastoor Rajan. Onze Lourdesgroep bestond in totaal uit 26 personen (waaronder mensen uit Maastricht, Brabant, Alphen aan de Rijn, Zaandam en de Achterhoek).

Voor mijn man en mijzelf was het ons eerste bezoek aan Lourdes. Wij reisden per vliegtuig (in totaal 19 personen van onze groep). In Lourdes ontmoetten we de zeven personen uit onze groep die per bus waren gereisd, plus onze Brabantse reisleider.



Ronald, onze zorgzame en sympathieke reisleider, had een mooi programma voor ons samengesteld naast de dagelijkse activiteiten die waren georganiseerd voor alle Nederlandse pelgrims, zoals de H.Mis bij de grot. We hebben onder andere een stadswandeling



gemaakt, we hebben meegelopen in de lichtjesprocessie en een aantal van ons heeft de Grote Kruisweg gelopen. Sommigen hebben de H.Mis in Bartrès bijgewoond met pastoor Rajan en deken Patrick Lipsch als voorgangers. Anderen hebben deelgenomen aan de dagtocht naar de Pyreneeën, om maar enkele van de vele activiteiten te noemen.

Het was heel bijzonder om bij Maria in Lourdes ons geloof te kunnen vieren met duizenden andere pelgrims, afkomstig uit vele landen.

Maar zeker ook de warme en persoonlijke contacten met onze groepsgenoten maakten onze Lourdesreis onvergetelijk. Er werd veel gelachen, maar er was ook alle ruimte voor persoonlijke gesprekken, waarin lief en leed werd gedeeld. Er werd op elkaar gepast en voor elkaar gezorgd. Dat bleek eens te meer toen bij een van onze groepsgenoten zijn portemonnee met al zijn geld en zijn bankpasje werd gestolen. De hele groep sprong bij, zodat hij toch weer gewoon kon genieten van zijn verblijf.



Op de laatste ochtend werd de grote Pelgrimskaars aangestoken, die nog lang na ons vertrek heeft gebrand.

Een groot woord van dank aan iedereen binnen onze fijne groep, onze reisleider Ronald en natuurlijk aan deken Wim en pastoor Rajan, die aandacht en een luisterend oor hadden voor iedereen binnen onze groep. -

-- Helian ---

Hulp uit Neer bij onderhoud kerkhof Roggel

Het was weer tijd voor het snoeien van de hagen op het kerkhof in Roggel en dat is altijd een hele klus.

De vrijwilligers van Roggel kregen tot hun grote blijdschap ditmaal hulp van vijf vrijwilligers uit Neer. Vele handen maakten licht werk. De hulp uit Neer werd dan ook zeer gewaardeerd!





Uiteraard was er ook tijd voor een lekkere kop koffie en een stuk vlaai!

----- OP DE AGENDA IN OKTOBER ----

Aanbidding

Op **donderdag 1 oktober** vindt in de dagkapel van de parochiekerk in **Horn,** aanvang **19.00 uur,** de maandelijkse Aanbiddingsbijeenkomst plaats.

We komen samen, onder leiding van pastoor of kapelaan, rond het uitgestelde Allerheiligste. Een bijeenkomst van gebed, zang, en overweging. Een moment van stilte, bezinning en verbondenheid in onze jachtige wereld.



Aansluitend is er een gezellig samenzijn met koffie en thee. Iedereen is van harte welkom.

Dierenzegening in Heythuysen en Horn



Op **zaterdag 3 oktober**, aanvang **14.00 uur** zal er een dierenzegening plaatsvinden bij de **parochiekerk** in **Heythuysen.**

Op **zondag 4 oktober**, aanvang **14.00 uur** zal er ook een dierenzegening plaatsvinden, buiten op het plein bij de **parochiekerk** in **Horn.**

Dat gebeurt ter gelegenheid van de sterfdag van de Heilige Franciscus, op de dag waarop we tegenwoordig wereldwijd Werelddierendag vieren.

Alle (huis)dieren van jong tot oud zijn samen met hun baasjes van harte welkom: katten, honden, vogels, hamsters, konijnen, enz. Ook een foto van een (overleden) huisdier of een knuffel kan worden gezegend! Aanmelden is niet nodig.

Uitvoering Bach Cantate BWV 113 in parochiekerk Heythuysen

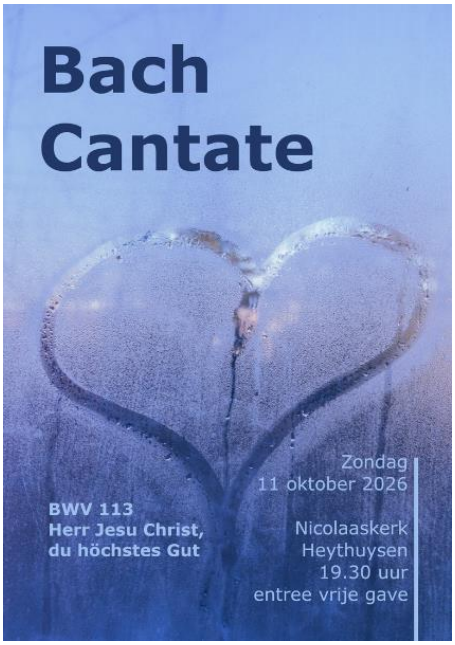

Op **zondag 11 oktober** voeren koor, orkest en solisten van Bach Cantates Heythuysen cantate BWV 113 van Johann Sebastian Bach uit in de **Sint-Nicolaaskerk** in **Heythuysen**, aanvang **19.30 uur**.

Zoals altijd bij deze cantate uitvoeringen mogen degenen die dat willen het slotkoraal meezingen. Dit wordt voor de uitvoering even gerepeteerd.

De entree is **gratis** maar een bijdrage wordt natuurlijk zeer op prijs gesteld!

Sycamore, samen op weg in het geloof

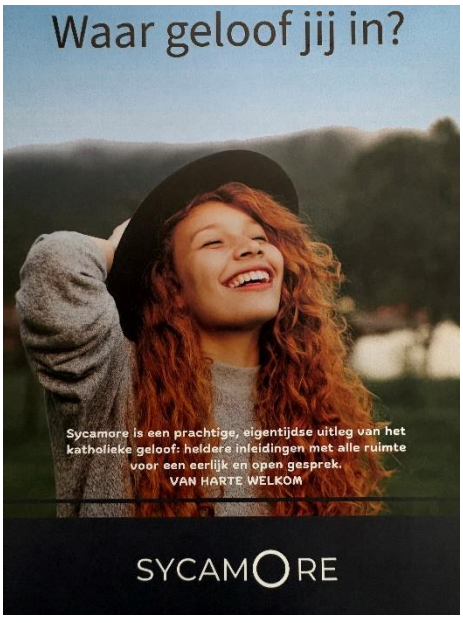

Deze maand start in onze federaties **Sycamore**: een reis door het geloof, verspreid over tien bijeenkomsten.

Tijdens deze avonden staan verschillende belangrijke thema's van ons christelijk geloof centraal. We gaan samen ontdekken wie God is, wie Jezus Christus voor ons is, wat de Kerk betekent, wat bidden en geloven betekent en hoe ons geloof een plaats kan krijgen in ons dagelijks leven. Er is ruimte voor uitleg, gesprek, vragen en persoonlijke bezinning.

Sycamore is er voor iedereen. Je hoeft geen uitgebreide kennis van het geloof te hebben. Misschien ben je al jarenlang gelovig, misschien heb je vragen of ben je gewoon nieuwsgierig. Iedereen kan op zijn eigen manier deelnemen. Het belangrijkste is dat we samen op weg gaan en elkaar helpen om ons geloof beter te begrijpen en te beleven.

De tien bijeenkomsten zijn op **12, 19 en 26 oktober, 9, 16, 23 en 30 november, en 7, 14 en 21 december**, telkens van **19.30 tot 21.00 uur** in het **parochiehuis** in **Neer.**

Als u graag wil deelnemen aan deze bijeenkomsten, stuur dan een e-mail naar kapelaanjoy@kana-tabor.nl.

Aanmelden doopsel en doopvoorbereiding



De eerstvolgende bijeenkomst voor de Doopvoorbereiding staat gepland op **dinsdag 13 oktober** om **20.00 uur** in de **Credo-parochiezaal**, Biesstraat 2a in **Heythuysen**. Voor een goede organisatie is het belangrijk om u tijdig aan te melden bij Jeanine van de Kruijs per e-mail via dopen@federatiekana.nl.

Bid & Bite Aanbiddingsbijeenkomst



Op **woensdag 14 oktober** vindt de eerstvolgende Bid & Bite Aanbiddings-bijeenkomst plaats onder leiding van pastoor of kapelaan rond het uitgestelde Allerheiligste. Een bijeenkomst van gebed, zang, en overweging. Een moment van stilte, bezinning en verbondenheid in onze jachtige wereld.

Aansluitend is er een gezellig samenzijn onder het genot van een hapje en een drankje. Iedereen is van harte welkom van **19.30 tot 21.00 uur** in de **Sint-Nicolaaskerk** in **Heythuysen.**

Bid & Bite Taxi - Mocht u graag willen komen, maar heeft u een probleem met het vervoer? Bel dan 06-17449713 (Helian). Zij zal regelen dat u met iemand kunt meerijden.



Bijbelavond in Neer

De eerstvolgende bijbelavond is op **dinsdag 20 oktober**, aanvang **20.00 uur** in **Neer** in het **parochiehuis**. Graag tot ziens bij deze avond, u bent van harte welkom!

Viering Allerzielen en zegening van de graven

Dit jaar valt het eigenlijke feest van Allerheiligen op zondag 1 november.

Allerzielen met de herdenking van de overledenen van het afgelopen jaar en de zegening van de graven wordt gevierd op **zondag 25 oktober** in **Roggel** en **Heibloem** en op **zondag 1 november** in **Neer.**

In de parochie **Heibloem** vindt de herdenking plaats op **zondag 25 oktober** tijdens de H.Mis van **11.00 uur** en **aansluitend** worden alle graven op het kerkhof gezegend.



Op **zondag 25 oktober** is in **Roggel** om 9.30 uur de H.Mis en om **14.00 uur** het Allerzielenlof. Tijdens deze viering met gebed en zang, worden de namen van de overledenen genoemd voor wie een kerkelijke uitvaart heeft plaatsgevonden. Ook worden de gedachteniskruisjes van deze overledenen uitgereikt. **Aansluitend** zullen we in stoet naar het kerkhof lopen voor de zegening van alle graven.

Op **zondag 1 november** wordt in de parochie **Neer** om **9.30 uur** gebeden voor alle overledenen, die vermeld staan op het gedachtenisprentje. Om **15.00 uur** wordt

de gebedsdienst gehouden in de kerk, waarna **aansluitend** alle graven op het kerkhof worden gezegend.

‘Taizéviering nieuwe vorm’



De eerstvolgende Taizéviering is op **woensdag 28 oktober** om 19.00 uur in de **Sint-Nicolaaskerk** te **Heythuysen**. U bent van harte welkom!

Tienergroep in federaties Kana/Tabor



De eerstvolgende bijeenkomst is op **woensdag 28 oktober** om **19.30 uur** (tot 21.00 uur) in de **Sint-Nicolaaskerk** te **Heythuysen**. Alle tieners tussen 11 en 16 jaar zijn van harte welkom.

We willen de tieners de gelegenheid bieden elkaar te ontmoeten, met spel en gezelligheid, samen bidden, denken, praten en luisteren. Een plek waar ze zichzelf mogen en kunnen zijn!

	<u>Heibloem</u> 11 september **Frits Fijten** 88 jaar
	<u>Roggel</u> 6 september **Rilana Muller en Ivo Rutten**

---------- H.MISSEN IN ONZE PAROCHIEKERKEN ----------

Thuiscommunie

Bent u niet in staat om de H. Missen bij te wonen in de kerk, maar wilt u wel graag de communie ontvangen? Neem dan contact op met pastoor Rajan, kapelaan Joy of kapelaan Sanchon (hun contactgegevens vindt u op de laatste pagina van deze nieuwsbrief) of met uw eigen parochiekantoor.

Aanleveren misintenties

Om de gevraagde misintenties te kunnen publiceren in de komende Parochie-nieuwsbrief is het wenselijk deze aan het parochiecentrum in Roggel of het parochiehuis in Neer, **vóór 15 oktober**.

H. MISSEN IN ONZE PAROCHIEKERKEN	
ZATERDAG 3 OKTOBER	
ROGGEL	19.00 UUR – H.MIS in de **kerk** - Jaardienst voor ouders Piet Coenen en Marlene Coenen-Delhoofen - Jaardienst voor Piet Coenen en Toos Coenen-Vullers
ZONDAG 4 OKTOBER	
NEER	9.30 UUR – H.MIS in de **kerk** – alle vrijwilligers die in onze parochie werkzaam zijn
WOENSDAG 7 OKTOBER	
NEER	9.00 UUR – H. MIS in het **parochiehuis** – voor alle overleden en levende leden van de seniorenvereniging
ZONDAG 11 OKTOBER	
HEIBLOEM	11.00 UUR – H. MIS in de **kerk**
WOENSDAG 14 OKTOBER	
NEER	9.00 UUR – H. MIS in het **parochiehuis** – voor alle vrijwilligers van onze parochie
ZATERDAG 17 OKTOBER - WERELDMISSIEDAG	
ROGGEL	19.00 UUR – H.MIS in de **kerk** - Jaardienst voor Harrie Smeets en Betsy Smeets-Alofs , en Anna Alofs

	- Jaardienst voor Harrie Moors en Truus Moors-Mevissen
ZONDAG 18 OKTOBER - WERELDMISSIEDAG	
NEER	9.30 UUR – H.MIS in de **kerk**
WOENSDAG 21 OKTOBER	
NEER	9.00 UUR – H.MIS in het **parochiehuis** – voor alle overledenen van onze parochie
ZONDAG 25 OKTOBER - ALLERZIELEN	
ROGGEL	9.30 UUR – H. MIS in de **kerk** 14.00 UUR - Allerzielenlof in de **kerk** + **zegening graven** - Jaardienst voor Jan Janssen
HEIBLOEM	11.00 UUR – H. MIS in de **kerk** + **zegening graven**
WOENSDAG 28 OKTOBER	
NEER	9.00 UUR – H. MIS in het **parochiehuis** – voor alle zieken van onze parochie
ZATERDAG 31 OKTOBER	
ROGGEL	19.00 UUR – H.MIS in de **kerk**

Gebed bij oktober Mariamaand

Heer Jezus,
geef ons meer geloof,
zoals Maria het woord van de engel ernstig nam.
Geef ons meer hoop,
zoals Maria in Kana alle vertrouwen op U stelde.
Geef ons meer liefde,
zoals Maria onder het kruis aanwezig bleef.
Geef ons meer toewijding,
zoals Maria dienstbaar was bij haar nicht Elisabeth.
Heilige Maria, Moeder Gods, bid voor ons,
arme zondaars, nu en in het uur van onze dood

Amen

(bron: Bisdom Roermond)

---------- CONTACTGEGEVENS ----------



Pastoor Rajan, Bergerstraat 11, Neer

email pastoorrajan@federatiekana.nl, telefoon 06-47755001



Kapelaan Sanchon, Biesstraat 1a, Heythuysen

email kapelaansanchon@federatiekana.nl, telefoon 06-18406451



Kapelaan Joy, Schepenbank 17, Haelen

email kapelaanjoy@federatiekana.nl, telefoon 06-14965133

Parochie St. Isidorus Heibloem:
Kerk: Pater van Donstraat 4, Heibloem /**Parochiekantoor**: Pastoor Ruttenhofje 6a, Roggel, 0475-491393, heibloem@federatiekana.nl
Bankrekening: NL85 RABO 0144.2927.18

Parochie H. Martinus Neer:
Kerk: Kerkplein 4, Neer / **Parochiehuis**: Kerkplein 4, Neer, 0475-593968, neer@federatiekana.nl
Bankrekening: NL13 RABO 0135.7005.90

Parochie H. Petrus Roggel:
Kerk: Markt 1, Roggel / **Parochiekantoor**: Pastoor Ruttenhofje 6a, Roggel, 0475-491393, roggel@federatiekana.nl
Bankrekening: NL44 RABO 0144.2036.34